清涼痱子粉 大德英藥房 電話八百十號東局

王藥房 包愈 痔漏

耳聾丸 能治各種耳聾耳鳴

午報

第三千七百二十號

（本報創刊於中華民國十年）

郵局特准掛號認為新聞紙類

中華民國廿一年六月廿六日（星期日）

社址：北平武門外宣武門西南園 電話南局四千八百二十五號

定價每月三角 零售每份一分

華樂戲院 今天夜戲 富連成 全體合演五大名劇 大溪皇莊 加演大鼓雙簧 擊鼓罵曹

同樂電影院 今日夜演 周文珠主演 韓雲珍 王英之 風雨之夜 票價一角二角

慶樂園（奎德社）二十六日星期日今日白天 李雲 桂小樓 碧玉花 王慶奎 小鶴 溫少的奶奶子扇 蘭花 筱芬 蓋叫天 四郎探母 英雄義

華樂戲院（慶盛社）廿六日星期日白天 高慶奎 郝壽臣 吳富琴 三除（全部）計殺 李慧琴 高慶奎 汾河灣 李洪春 吳彥衡 范寶亭 閻嵐秋 諸如香 郭仲衡 李多奎 慈瑞泉 馬富祿 陳喜興 馬連昆 王福山

吉祥戲院 六月廿六日（星期日）今日白天 荀慧生 曹連孝 陸鳳麥 馬富祿 金仲仁 張春彥 繡襦記 大戰蘇元 貫大元 時慧寶 吳彥衡 王盛意 陳富瑞 吳彩霞

哈爾飛戲院 廿六日（星期日）白天 尚小雲 李寶奎 慈瑞泉 芙蓉草 尚富霞 張蝶芬 高富遠 梅玉配 譚富英 周瑞安 馬連昆 范寶亭

哈爾飛 明天（星期一）夜戲 尚小雲 李寶奎 慈瑞泉 芙蓉草 尚富霞 范寶亭 高富遠 小謝娥 譚富英 周瑞安 馬連昆 劉春利

育嬰代乳粉 亞 註冊商標

瘰癧鼠瘡聖藥靈佛 液露 一元二角 六角

肝氣肝風聖藥福祿星 二元 說明書函索即寄

北平總售處 頭痛可怕快服威斯立止痛頭餅 英美大藥房 電話西局九七九號

國人敏診療所 電話東局四六二六號

石馬將軍 義俠小說 （第一百七十二續） 董蔭狐著

滄海雙鷹 武俠小說 （二） 王霄羽

黨素心 偵探情讎 （五十四） 李薰丐

五分鐘 警世小說 （第七十四續） 呂雪輝著

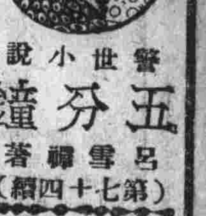

歡迎軍學界

中亞製藥社 電話南局五

開明 廿七日夜戲（星期一） 章遏雲 貫大元 瑞 周瑞安 侯喜瑞 芙蓉草 李寶奎 玉鐲記 法門寺 蘇漢

哈爾飛 明天夜戲（星期一） 第一國大名班 富連成 海潮 打魚殺家 英雄會

永安堂藥舖 陰陽二氣丹 救急丸

森隆菜館 現添燒鴨 素菜

容豐照相館 大減價 一律七折 八扣 電話南局三三九、四二二五

慶頤堂藥莊 鴻業茶莊 義泰藥莊 鐵道賓館 開幕廣告 海豐樓飯館 新添零整燒鴨 大和堂藥莊 西醫楊公敏 專門瀉痢

日快丸 日快散

救急時疫十滴藥水 （各埠大藥房各洋廣雜貨莊均代售）

吉房出售 退股聲明 失契聲明 民 遺失到字聲明 快來騎車 意誠商行 美容淨面水 英法

仰光永安堂虎豹行虎牌 萬頭八 零整批發 金油 痛粉 卦丹

華美藥房

德壽堂 康氏牛黃解毒丸

廣德堂啟事

愛嫖注意

戒烟志强丸 總經售處 韓宅

奉送補腎丸 痱子粉 濕氣丸

初一十一元 減價一半 回春膏 北平和平門內西路 張寅卿藥舖

第一消毒丸 掃光藥 體虛白濁丸 張仲三藥房

九零九 藍色淋濁片 雷德氏藥膏 德亞大藥房

京師醫院

本院長前赴德奧聯國研究花柳病最新治法，現已返平，並携回大批六○六、九一四，及新式淋病血淋等消毒器械，專用電術並注射，手術捷速，每針三元，收費從廉。院長德國柏林大學奧國維也納大學花柳科專門陳錫韶啓

能戒烟癮

連氏清補丸，解除鴉片癮，已白面等輕衛生局化驗，批准服之不寒，燥不洩，增長精神，照常工作，小癮三盒，大癮六盒，完全斷淨，每盒五十粒，一元半，打五……

龜齡集

專治偏墜疝氣腎虧腎寒，難於子嗣，先天不足，見色即洩，五勞七傷，久瀉久痢，婦科產後，經血不調，久不受孕，胎前產後之症。大瓶二元，中瓶一元二角，小瓶五角。琉璃廠西南園甲十九號

腦痰瘋

唯一妙藥

是藥再生丸，專治腦充血，腦膜炎，半身不遂，中風不語，口眼歪斜，痰迷心竅，癡麻木抽風，能除病根，感受驚險，晝夜失眠，昏迷不醒，服尤功效，初次服藥見效後再付洋。△總藥處新街口陸軍大學北東數第十五號尹受申，若染急痰症者，請通電西二四九六詢問

我政府電請國聯制止 日本承認偽組織

日本進兵如實現顯係破壞遠東和平 我為自衛計必抵抗到底

國聯大會決於九月二日召集

南京二十五日下午九時三十分電，據某要人談，日本承認叛逆國組織，如果實現，實係破壞我國領土主權之完整，政府已電請國聯制止。南京廿五日下午十時電，某要人談，日本增兵東省，進窺平津，如果實現，則日方顯係破壞遠東和平，我國為自衛計，必抵抗到底。南京廿五日下午十時電，外部確息，國聯行政院第六十八屆會議，決于九月（二日）舉行，由顏惠慶出席，又第十三屆國際聯合會大會，定于九月（五日）舉行，我國出席代表，大致仍為顏惠慶任首席，如顏辭，則將以顧維鈞任首席代表，但尚未決定。

蔣通令各軍 維護交通

漢口二十四日電，蔣委員長通令各部隊，文云，在此全國大舉清勦之際，各地水陸交通，關係軍事進展，極為重大，凡各路剿匪部隊，對各地水陸交通，如公路河江鐵道等，應派部隊嚴密維護，以重交通而利勦匪。

蔣作賓抵京

赴日期尚未定

南京廿五日下午十時電，蔣作賓徑（廿五）由滬抵京，赴日期尚未定。

昨日中政會

南京二十五日電，徑（廿五）中政會主席汪（精衛），公布例案如下，（一）陳委員果夫提議，清理積欠教育經費，與開發土地之辦法案，交教育財政兩組審查，（二）修正辦理預算章程收支分類標準，國家普通支出軍務實類概算，仍以軍政部為審核彙編之主管機關，（三）主計處所擬二十一年度預算促成辦法九條，雁予照辦，（四）僑務委員會委員長，應比照蒙藏委員會委員長待遇，於僑務委員會組織法第二條下加委員長為特任職一句，交立法院照此修正。（五）追認國民政府特派蔣光鼐為駐閩綏靖公署主任，（六）核定概算案十九件。

大赦條例

國府已明令公佈

洛陽二十五日電，敬（廿四）國府明令公佈大赦條例，該條例是日起施行。

鈕永建赴洛

籌設中原文化館

南京廿五日下午十一時電，鈕永建徑（廿五日）離京赴洛，籌備設立中原文化館。

即可解決

越界築路問題

上海二十五日下午九時電，收回越界築路問題．再經一二次會商，即可解決，外傳收回後將設特別警察隊維持治安，此說完全不確，巳由市府負責人員否認，蓋越界築路收回後，即為市區之一部份，維持治安，警察或用補符號，以資識別，但決無特別警察名稱，苟有此項名稱，則名義上收歸市管，事實上仍為變相之租界云。

暹邏革命已成功

皇室已在宮中被禁 實行君主立憲政體

南京廿五日電，柏林路透電，德女飛行家愛茲多福由曼谷電稱，暹邏發生革命，皇室巳在宮中被四禁。又曼谷廿四日路透電，暹邏海陸軍之革命運動已告完成，現巳立勃拉加低柏克為國王，實行君主立憲政體，現有一部王公大臣，尚在軟禁中，聞參謀總長巳被殺云。

陳銘樞辭意堅決

陳孚木昨返京

南京二十五日電，陳孚木徑（二十五）返京，謂陳銘樞辭意堅決，暫留滬休養，不他往。

考選委員長

邵元冲堅辭不就

南京二十五日電，邵元冲因代理立法院長，職責繁重，徑（二十五）再辭考選委員會委員長職。

調查團離平時間已確定

中國辦事人員無一人隨往

國聯調查團決定二十八日離平，昨日調查團發言人謂，時間巳確定二十八日下午五時，乘北寧路車赴瀋，經朝鮮赴日，中國辦事人員無一人隨往……（餘文模糊）

顧維鈞昨發表 不赴日本之意見

隨調查團赴日與東北不同 在平整理十八件重要說帖

國聯調查團赴日問題，日本代表吉田，曾向調查團表示，不歡迎中國顧維鈞隨同前往日本，同時要求調查團緩期東行，是時行政院長汪精衛，外交部長羅文幹來平，與調查團交換意見之結果，巳決定訓令顧維鈞代表，不必隨同赴日，現介調查團擬定二十八日下午五時離平前往日本，記者因我國代表不能隨行，昨晚六時特赴鐵獅子胡同訪問顧維鈞代表，詢以不隨調查團赴日之意見，顧氏親自接見，發表談話如左：

（問）代表對於不隨調查團赴日意見？

（答）此次調查團赴日，與日本政府交換意見，余以為與到東北情形不甚相同，自調查團準備東行之時，日本方面，卽有不歡迎我個人隨往之宣傳，余以為個人隨同調查團前往東北，該地為我國領土，為調查眞相，任何犧牲，決不辭，此次赴日，個人亦始終抱宗貫徹一致之態度，惟赴日與否，當遵受中央之意旨，服從政府之命令，汪院長羅外交部長……

華北駐軍開始混合檢閱

富占魁何豐林昨午離平 龐炳勳定昨夜離平出發

華北各地駐軍，北平軍事整理委員會，決定自昨日巳開始混合檢閱，平漢綫檢閱委員前巳派定何豐林商震，分石家莊南北兩段，商震離平時，卽將石家莊以北東北軍檢閱完竣，石家莊以南以及大名河間等地及安國白鳳翔騎兵旅，歸何豐林檢閱，昨日下午一時二十分，何豐林偕平綏綫檢閱委員富占魁，乘平漢路第十一次車南下，在車後附掛包車一輛，何富兩委員擬先到石家莊，富卽轉正太路赴晋，担任北寧綫之龐炳勳，定昨夜十一時乘北寧路所備專車離平，赴天津，軍糧城，塘沽，唐山，灤州，秦皇島各地，至山海關為止，龐炳勳預定檢閱畢返平，然後卽行南下，其所部軍隊，連日奉令由河南調閱，沈見之暫編第一師，業己接防大……

新義使昨日抵平

今日分訪軍政各要人

新任義大利駐華公使齊亞諾，昨（二十五日）上午十一時零九分，乘平浦快車抵平，東站歡迎者有張學良代表湯國楨等，下車後卽往使館休息，今日分訪我國軍政要人，一一聯絡感情云。

寶劍明珠

不日即可出書

是書為俠情小說，係小說大家王羽先生最近得意傑作，曾蒙本報逐日披露，現隨閱者歡迎，由本報出版部印成單行本，共一百三十餘頁，裝一鉅冊，每冊大洋一角五分，特此預告，本報擬不日出售。

社會局檢查屋內電綫

為用戶預防危險起見 定七月一號開始實行

北平市政府社會局，為預防電燈設備危險，自屋內電線等，由社會局派員檢查，以前式樣不合規定者，本年七月一號起，以公事報告市民用戶，均須依照本局所訂規則，各佈線設備，按照檢查證後為准，該司查驗，凡此次檢查，公私燈戶，逐請市府責成本市防火……（餘文模糊）

迭聞竊案

夏日初長

西四牌樓北大街路西一百八十三號，住有古玩商人杜春圖，家內昨日查覺夜間被盜，丟失皮棉男女衣服二十餘件，金戒指一對，鑽石戒指一對，變石戒指一對，紅藍寶石別針一對，珍珠十粒，翠墜耳環等物多件，由杜某開單報區，請為緝賊云。又和平門內西交民巷三十九號，住戶中國銀行經理錫朗川，日前晚間忽然失盜，被竊男女衣服十七件，又紡綢等衣料三十餘件，經僕人查明開單，報請內二區查緝竊賊云。又西四牌樓演樂胡同，住有某機關職員陳某，昨晨夜內有竊賊入院，撥開屋門，將傢俱櫃鎖撥落，將磁器完全偷去，次晨查覺，開單計白瓷大湯盆四個，白瓷魚盤三塊，花瓷盤，紅瓷酒盃，白瓷酒盃，碗，白銅匙子十個等，求請內一區緝賊云。（子）

兩大車觸電慘亡

昨晨七時許，有套拉煤大敞車一輛，行經西安門內大街，該處電線折斷，白騾子碰電線上臥倒，趕車人年六十許，下前用手拉線，亦觸電倒地，跟車年約三十歲，上前扶救，亦觸電而倒，旋有內六區十五段巡長孟廣順趕來，見二人已氣絕身死，由二人衣兜內檢出發票一紙，係阜成門外城根寶和煤棧，比向該棧通電查問，據稱赶大車人名紀永貴，年五十九歲，新城縣人，跟車人名任鳳餘，年三十一歲，住阜內南順城街三十五號，乃派警往傳其家屬，旋有紀永貴之胞弟永寬，鳳餘之妻張氏，前來認屍。

少婦赤臂惹起兇殺

德勝門內什剎西海南河沿九號，住戶張益功，年三十七歲，宛平人，素業膠皮匠，有老母袁氏，年六十八歲，髮妻孔氏，年三十二歲，鄰居十一號，住戶尹王氏，年五十八歲，有一子名德海，年三十五歲，兒媳劉氏，年三十歲，生有子女各一，兩家素有來往，感情頗洽，前日下午七時許，尹某收車……（子）

狂郎怒砍女房東

地安門外迤西龍頭井興化寺街路南三十七號，住戶徐德普，為某校常校役，家祇其妻常氏，年三十二歲，有一子乳名小鎖，年十歲，房東王文明，住在本院，昨午鄰人方維林……張某持刀砍傷王氏臂部，經警將兇犯帶區……（丑）

院將縫，併德，長區情砍抄惱心某非去尹謂拉……張某不追因致爭張婦，金警當同傷院治轉，解地方……（丑）

第七十二期

平報畫刊

說明

1 汪精衛羅文幹離平返京前留影二至自左仲鳴曾一覃振三張四學良五羅六宋子文七汪精衛八萬福麟

2 宋子文返滬任清河登新福特飛機時留影

3 顧維鈞任北平各界慰勞會報告赴東北種種觀感

4 顧維鈞赴市黨部慰勞會時攝影

5 見所未見之長人常樹德（年二十四歲河南人現在上海大世界公開表演各界人士嘖嘖稱奇）

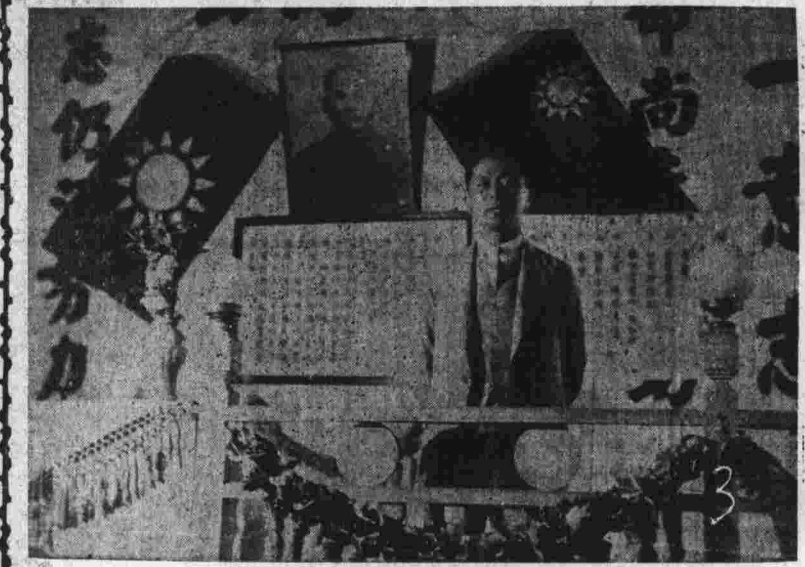

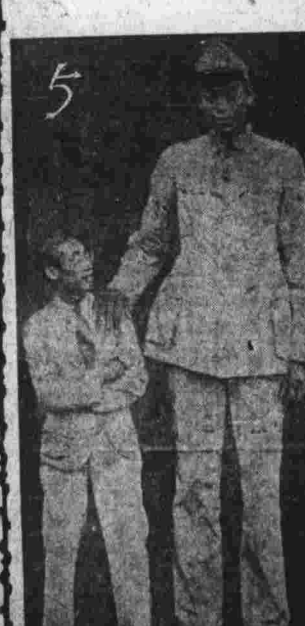

天橋牌香烟

金頭天橋牌香烟

本公司新到十支金頭天橋牌香烟

烟絲黃嫩 烟味清香

破天荒烟支加有金嘴裝璜

既適用又美觀

每小盒十支售價二十一枚

北平裕香公司謹啓

無極丹

精神清爽 百病消除

起死回生 其效如神 居家旅行 不可不備

總售處 長春堂

前門外長巷下頭條

電話南局三二零分

各處均有代售

小言

凄切之別

鄭微

「丈夫非無淚，不灑別離間」。然而有的別離，便不得不揮淚。凄切之別，就是十九路軍總部離滬，市民十萬，各界代表揮淚送別，這是多麼凄切之別！滬戰健兒，抗日救國，十九路軍全體將士，為民族生存，為國家爭光，……悲壯的血戰，華夏勇氣，野村炸彈，奈何北平，餘燼仍復燃……鳴呼！戰果何在？侵人國家，人何以堪？

感謝良醫

便淋濁初中，為小腸病人加安渝之慶，以漸不通，……服北平長春堂丸藥，……特登報鳴謝，以介紹鑑人

郭榮齋啓

天津保陽均有分莊

北平前門外香廠路 慶隆茶莊

電話南局四六五一 五五六七

本號備有送茶脚踏車多輛，電知立即照送，不誤

素負勝名之杭州新龍井

其葉……嫩，其味……香，批二到平

此項批尤為佳妙：已試過：尤須再試，未嘗過：不可不嘗

歡迎投考學員

請 駕臨敝館 拍照應考相片，甚速，交相價目，克已，並備有西服制服學士服

華北照相館

西單北路頭條 廊房 電話南局一一八三

律師周士陵通告

本律師現受楊書田君聘為常年法律顧問，凡楊君之名譽財產及其他一切法益，均由本律師依法保障，特此通告

本律師事務所

北平內西安門外文昌胡同東四十號 電話南局五○四○號

楊書田啓事

茲聘周士陵律師為常年法律顧問，凡一切法律事件，均委託周律師辦理，此啓